どじょうのささやき

お客様の声から作った「家族を守る家」を紹介します。

手摺があっても、滑りやすい階段だと怖い。　**97.5%**

（そこで）

踏み板には、ノンスリップ溝で滑り止め加工をし蹴上げ寸法も低く中踊り場付、手摺もカーブでも途切れることなく小さなお子様からご高齢の方までらくらく安心です。

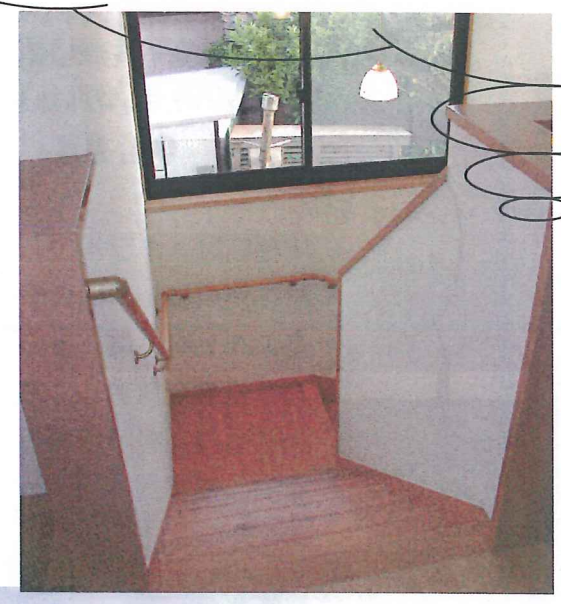

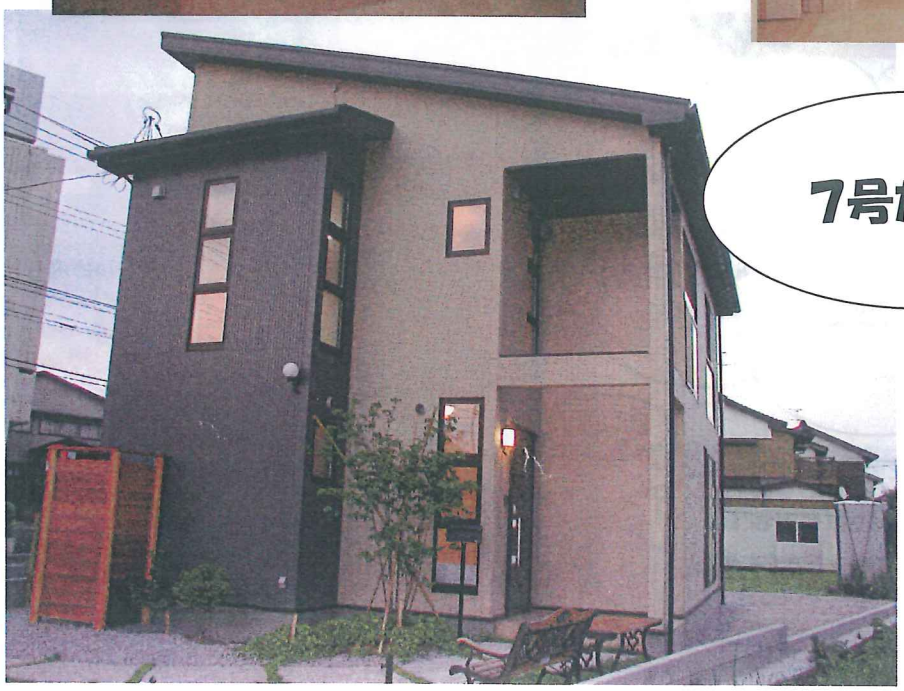

7号だよ～

地震に強く、家族が安心して暮らせる家にしたい。　**96.8%**

（そこで）

コンピューターによる構造計算されたデジタルフレーム構法を採用しています。

徹底した品質検査から生まれた含水率１５％以下の乾燥材を、特殊構造金物で接合強化し、地震の際ねじれ現象を防止する剛床を取り入れています。

それらを構造カルテで証明します。

木のぬくもりを感じる、やさしい住まいがいいと思う。　**92.9%**

（そこで）

床材にはメイプルのムク材を使用し、湿気の多い夏のベトベト感、冬のひんやり感を解消し、木のぬくもり、爽やかさをご提供します。

ゆったりとした陽だまりのある家が欲しい。　**94.1%**

（そこで）

南面、東面に大きな窓をつけました。ゆったりと、ひなたぼっこやお昼寝をして下さい。

いつでも見学できます。
お越しの際は、電話下さい。

暑い夏にはスイカが一番！！

高血圧の方に！

カリウムは利尿効果を高め、体内の塩分を外に排泄する働きがあるため、高血圧を予防します。

老化が気になる方に！

リコピンが含まれており、増えすぎると老化やがんなどの病気になりやすくなる活性酸素を制御します。

お酒好きな方に！

腎臓病や二日酔いを制御するビタミンＢ１が豊富です。

コレステロールが気になる方に！

ビタミンはコレステロールを減少させたり、血管を拡張させる働きがあります。

肌荒れが気になる方に！

ビタミンＢ１・Ｂ２の働きで口や舌、口の周辺にできるおできを予防します。

腰痛や目のかすみ・白内障を予防するビタミンが豊富です。

夏の炎暑で疲れた身体を癒したり、カリウムなどとの相乗的な働きにより、身体に涼を呼び、爽快感を与えます。

ちょっと　なおしてみました！

最近では新築の時から玄関に手摺をつけられる方が多くなりましたが、米子市Ｔ邸では奥様が足を悪くされ何かと不自由されていました。つい忘れ去られてしまう、狭くて小物が多く危険が多い勝手口にも手摺を、提案させていただきました。勝手口からの出入は頻繁で暗くてもつまづかず上り下りが楽になったと喜んでいただきました。

簡単な修繕、相談だけでもかまいませんので、お気軽にご連絡下さい。

イベントだより

7月１０日に、地引網を行いました。

早朝にもかかわらず、１５０人の人手で大変にぎやかでした。お客様、協力会の皆様、たくさんの方々にお手伝いいただきましてありがとうございました。

残念ながらマグロは入っていませんでしたが、来年も７月第２土曜日に予約してありますので、来年の予定にしっかりと入れておいて下さい。ご期待下さい！

うわっ～
おいしそう～

ほお～
見事な包丁さばき
ですな～

たこ焼きにどうぞ

はいはい食べて、
食べて～

丸永建設株式会社

本社/〒６９２－００２３
安来市黒井田町１８９５番地３
TEL（０８５４）２２－２４７８
FAX（０８５４）２３－２３４８

米子営業所/〒６８３－０８３６
米子市花園町１２６番地１
TEL（０８５９）３３－３８４７

E-mail：marunaga@crocus.ocn.ne.jp

担当　河端・木口